



PARTNER D'ECCELLENZA

DANEMA® is a brand of MT CORP

DANEMA[®]
The Only One

ADVANCED SKIN COSMETICS

DISTRIBUTORE AUTORIZZATO
PER L'ITALIA

PRESENTS



Innovated to change Lives



ARGOMENTI

1	Argomenti
2	Riguardo Xline
3	Perchè usare i Fili Xline?
4	Serie Mono
5	Serie Screw
6	Tecniche di Ringiovanimento
7	Tecniche di Ringiovanimento
8	Filler Thread
9	Nose Implant
10	360D Barbed COG
11	360D Barbed COG
12	Molded COG
13	Tecniche di Lifting con COG
14	Tecniche di Lifting con COG
15	360D 2Needle
16	2Needle Techniques
17	3rd Generation P(LA/CL)
18	3rd Generation P(LA/CL)



Safe &
Effective



Best
Prices



Training &
workshops



To Your
Clinic Door



After Sales
Support



Riguardo Xline

Noi non vendiamo Fili, ma cambiamo Vite



Xline è un brand **Svizzero** di fili estetici per lifting, noti come fili PDO o fili P(LA/CL) per tutte le tecniche e indicazioni di lifting estetico.

Abbiamo sviluppato Xline secondo i fili per lifting più all'avanguardia, applicando gli standard di **eccellenza Svizzera**, ispirandosi ai canoni di **bellezza dell'antico Egitto**.

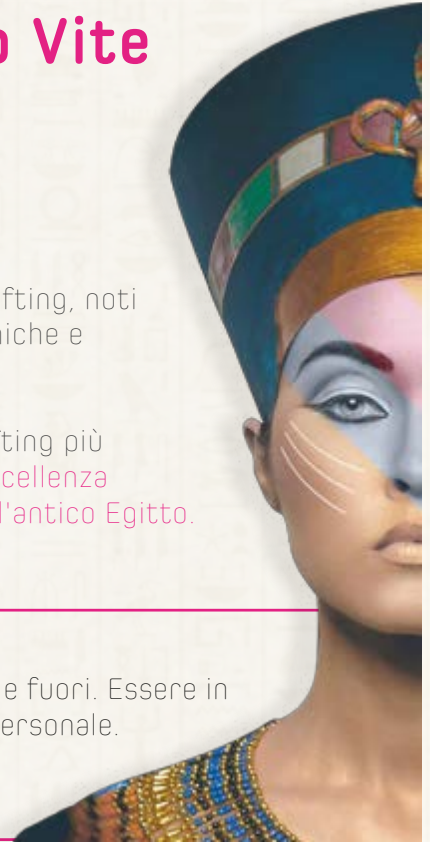

VISION

Il nostro obiettivo è quello di migliorare i nostri clienti (Medici/Pazienti) dentro e fuori. Essere in grado di **migliorare la qualità della vita**, il senso di benessere e la realizzazione personale.

MISSION

Sviluppare i **Fili più avanzati e resistenti** al mondo.

Risparmiare tempo e fatica ai nostri medici inventando **tecniche più convenienti** con i risultati più sicuri, immediati e notevoli.

Formazione completa sull'utilizzo dei fili e **diffusione di conoscenze**.

Ampia Varietà di Fili



PDO

Polydioxanone noti come fili assorbibili PDO che stimolano la **produzione di collagene** di tipo II e III, migliorando la rigenerazione della pelle. E **sollevando la pelle flaccida** attraverso la trazione meccanica dei tipi uncinati.



P(LA/CL)

Poly (L-Lactide-co- ϵ -caprolactone) (PLACL) è il prodotto ideale per superare la debolezza di PLLA e PCL.

Sono noti per la lunga durata che può protrarsi fino a 2-3 anni.

Perchè usare i Fili Xline?



1 **Il più all'avanguardia:** Xline è il filo più sviluppato con tecniche innovative per ottenere un sollevamento forte con una procedura più semplice.



2 **Varietà:** i fili Xline offrono un'ampia gamma di fili sviluppati specificamente per adattarsi a ogni singola indicazione anatomica e con diversi polimeri.



3 **Sicuro:** Xline è il lifting threads più sicuro di polimero assorbibile puro al 100% degradabile in H₂O e C nel corpo umano.



4 **Resistenza e lunga durata:** i fili Xline offrono la massima resistenza alla trazione ed elasticità di PDO e anche i risultati di lunga durata di P(LA/CL).

5 **Leader mondiale:** Xline è utilizzato per oltre 1,2 milioni di threads in oltre 36 paesi per 150.000 pazienti soddisfatti.



6 **Valore VS costo:** i fili Xline sono la più alta qualità con standard di eccellenza svizzeri che offrono i migliori costi e risultati per i tuoi pazienti.



7 **Formazione:** i threads Xline forniscono un trasferimento completo delle conoscenze attraverso una formazione continua e workshop ovunque.



8 **Supporto:** i medici Xline ottengono il miglior supporto prima, durante e dopo. Xline resta con te lungo il percorso verso un paziente soddisfatto.



9 **Brand Svizzero:** Xline threads è un marchio Svizzero della multinazionale Xcelens.ch, The Aesthetics world leader.





SERIE MONO



È ampiamente efficace nel **rassodamento della pelle** e nella **rimozione delle rughe** attraverso l'autostimolazione delle cellule.

Non c'è interruzione nella vita quotidiana anche subito dopo la procedura.

inoltre, **non ci sono effetti collaterali** o preoccupazioni per l'operazione di rimozione perché si dissolverà completamente nel corpo dopo 6 mesi.

I nostri fili della SERIE MONO PDO sono disponibili in dimensioni variabili, sono costituiti da polidossanone puro monofilamento che accelera una **stimolazione più forte nello strato del derma** e finisce per formare **più collagene**.

MODELLI PRINCIPALI



PDO MONO 3025

Tipo di sutura: Monofilamento PDO
Lunghezza filo: 30mm / 0-7 USP
Tipo ago: Sharp Needle
Misura ago: 30G / 25mm
Confezione: 10 Pz (10x1 Blister)

Sotto gli occhi, zampe di gallina, glabella, articolazioni delle dita, cicatrici da ferite.



PDO MONO 2938

Tipo di sutura: Monofilamento PDO
Lunghezza filo: 60mm / 0-6 USP
Tipo ago: Sharp Needle
Misura ago: 29G / 38mm
Confezione: 10 Pz (10x1 Blister)

Sotto gli occhi, zampe di gallina, glabella, nasolabiale, linee frontali, linea di marionette, articolazioni delle dita, cicatrici di ferite.



PDO MONO 2650

Tipo di sutura: Monofilamento PDO
Lunghezza filo: 80mm / 0-5 USP
Tipo ago: Sharp Needle
Misura ago: 26G / 50mm
Confezione: 10 Pz (10x1 Blister)

Linee della fronte, nasolabiali, marionette, linee del collo, doppio mento delicato, linea della mascella.



PDO MONO 2660

Tipo di sutura: Monofilamento PDO
Lunghezza filo: 100mm / 0-5 USP
Tipo ago: Sharp Needle
Misura ago: 26G / 60mm
Confezione: 10 Pz (10x1 Blister)

Linee della fronte, naso labiali, marionette, linee del collo, doppio mento delicato, linea della mascella.

SCREW SERIES



Spirale, Tornado, Vite; tutti nomi diversi per lo stesso concetto.

Al posto dei fili morbidi e dritti, viene **ruotato e avvitato** attorno al micro ago, conferendo un'azione rassodante stringendo il tessuto.

I monofilamenti Xline (Mono / Screw) non solo inducono la **produzione di collagene, rassodano e stringono** la pelle, ma cambiano anche la qualità della pelle per una migliore e **lunga durata**.



MODELLI PRINCIPALI

PDO SCREW 2938



Tipo di sutura: Twisted Mono PDO
Lunghezza filo: 60mm / 0-6 USP
Tipo ago: Sharp Needle
Misura ago: 29G / 38mm
Confezione: 10 Pz (10x1 Blister)

Linee della fronte, nasolabiale, rughe della marionetta, cicatrici, zampe di gallina.

PDO SCREW 2650



Tipo di sutura: Twisted Mono PDO
Lunghezza filo: 80mm / 0-5 USP
Tipo ago: Sharp Needle
Misura ago: 26G / 50mm
Confezione: 10 Pz (10x1 Blister)

Nasolabiale, rughe della marionetta, linee della fronte, linee del collo, doppio mento lieve, linea della mascella, cicatrici.

PDO SCREW 2660



Tipo di sutura: Twisted Mono PDO
Lunghezza filo: 100mm / 0-5 USP
Tipo ago: Sharp Needle
Misura ago: 26G / 60mm
Confezione: 10 Pz (10x1 Blister)

Nasolabiale, rughe della marionetta, linee del collo, doppio mento lieve, mascella.
Smagliature, cicatrici, ringiovanimento del corpo.

PDO SCREW 2690



Tipo di sutura: Twisted Mono PDO
Lunghezza filo: 160mm / 0-5 USP
Tipo ago: Sharp Needle
Misura ago: 26G / 90mm
Confezione: 10 Pz (10x1 Blister)

Ringiovanimento del corpo, smagliature.

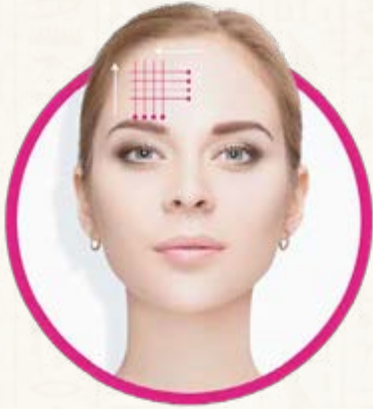

Fronte

29G 38mm / 26G 50mm



Fronte

29G 38mm / 26G 50mm

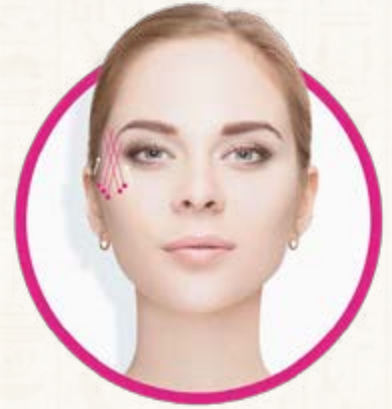

Zampe di gallina

30G 25mm / 29G 38mm



Sotto gli occhi

30G 25mm / 29G 38mm

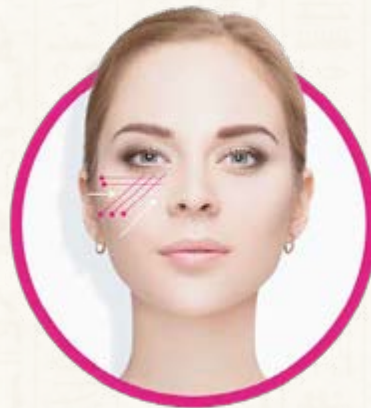

Sotto gli occhi

30G 25mm / 29G 38mm



Nasolabiale

29G 38mm / 26G 50mm



Glabella

30G 25mm / 29G 38mm

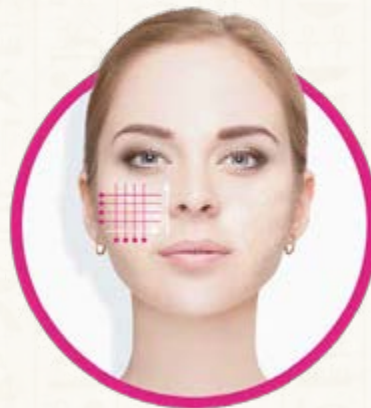

Cicatrici da acne

29G 38mm / 26G 50mm
26G 60mm



Rughe della Marionetta

29G 38mm / 26G 50mm
26G 60mm



Linee del collo

29G 38mm / 26G 50mm
26G 60mm

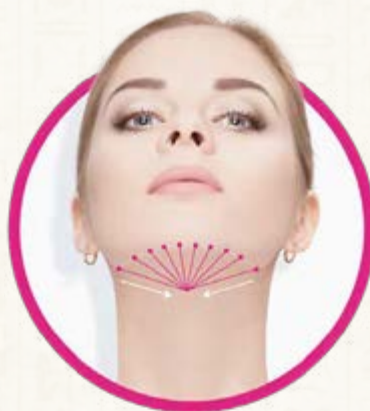

Doppio mento

29G 38mm / 26G 50mm
26G 60mm



Mascella

29G 38mm / 26G 50mm
26G 60mm



Rughe alle cosce

26G 50mm / 26G 60mm
26G 90mm



Smagliature

26G 50mm / 26G 60mm
26G 90mm

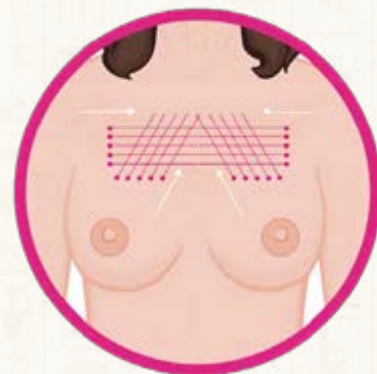

Rughe al petto

26G 50mm / 26G 60mm
26G 90mm



Cicatrici della ferita

26G 50mm / 26G 60mm
26G 90mm

Procedura dei fili di ringiovanimento:

Le filettature mono e a vite devono essere iniettate in profondità **nella pelle**. La procedura può essere eseguita in **anestesia** topica o senza. La sterilizzazione è un **must** prima dell'iniezione per evitare l'infezione.

Risultati:

Il paziente dovrebbe notare un leggero miglioramento dopo la procedura. La reazione del corpo estraneo inizia a produrre collagene dopo 14 giorni. L'effetto delle filettature DOP Mono/Vite dura 6 mesi e la nuova matrice cutanea rimane più a lungo. Per mantenere la giovinezza della pelle, il trattamento va ripetuto ogni 6-12 mesi.

Dopo il trattamento:

Usare una crema topica antibiotica più volte al giorno per 1 settimana.



FILLER THREAD



È sicuro, semplice, facile ed efficace per **rassodare il tessuto cutaneo** e **migliorare le rughe profonde**.

Ridefinisce il contorno del viso, dona volume e induce la **produzione di collagene**.

Il filo fa parte di una **struttura di supporto integrata** per il tessuto del viso grazie alla sintesi del collagene.

L'effetto rassodante raggiunge il suo apice **3 mesi** dopo, quando il collagene si è formato attorno ai fili.

L'effetto rassodante dura dai **6 ai 9 mesi**.



Glabella

23G 38mm

Sub-Dermico / Sotto le rughe

Mono / Screw
Entrata dermica
profonda

Filler Threads
Sub-dermico
1-2 fili / lato

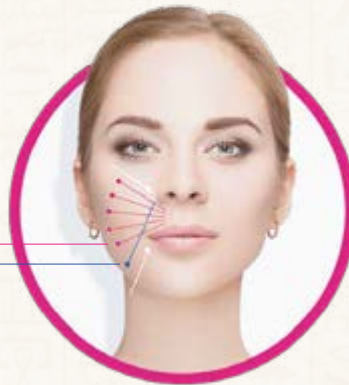

Nasolabiale

23G 38mm / 23G 60mm

- 16 linee per una cannula.
- Tempi di trattamento più brevi.
- Riduzione del dolore.
- Massimizzazione del risultato e dell'effetto.

MODELLI PRINCIPALI



PDO FILLER 2338

Tipo di sutura: 16-Mono PDO
Lunghezza filo: 25mm(2*7) / 0-5 USP
Tipo ago: Lc Blunt Cannula
Misura ago: 23G / 38mm
Confezione: 10 Pz (2x5 Blister)

Linee profonde della glabella, linee profonde della fronte, linea nasolabiale corta, cicatrici.



PDO FILLER 2360

Tipo di sutura: 16-Mono PDO
Lunghezza filo: 45mm(2*7) / 0-5 USP
Tipo ago: Lc Blunt Cannula
Misura ago: 23G / 60mm
Confezione: 10 Pz (2x5 Blister)

Linee in fronte profonde, linee del collo, nasolabiali, linee del corpo e smagliature.

NOSE IMPLANT



Un filo speciale innovato per soddisfare i pazienti con deformità nasale lieve. Ora possiamo ridefinire il **Ponte nasale** in modo efficace e in un modo più sicuro dei fillers. Inoltre possiamo sollevare la **punta nasale** in modo facile e sicuro.

Cannula smussata curva per una **Maggiore Sicurezza**.

Filettatura più spessa e più solida per una **Definizione Chiara**.

Procedura sicura, semplice, facile ed efficace con risultati immediati e notevoli e con **RISCHIO ZERO** di complicazioni gravi



Altri marchi:
Fili naso

Cannula:
19G 50mm BC
19G 38mm BC

Filo:
25mm*2
Lunghezza

1-0 USP



Xline:
Impianto nasale

Cannula:
19G 50mm LBC
19G 30mm LBC

Filo:
40mm*2 Lunghezza
20mm*2 Lunghezza

0 USP



Gli impianti non chirurgici con filettatura nasale sono diventati la **PRIMA SCELTA** per deformità nasali minime. Dopo molte segnalazioni di casi con gravi complicazioni dopo l'iniezione di riempimento del naso, che potrebbero arrivare alla cecità e alla morte.

MODELLI PRINCIPALI



NOSE IMPLANT 1930

Tipo di sutura: FG Nose COG
Lunghezza filo: 40mm (1-0) USP
Tipo ago: Lc Blunt Cannula
Misura ago: 19G / 30mm
Confezione: 10 Pz (2x5 Blister)

Elevazione della punta nasale.



NOSE IMPLANT 1950

Tipo di sutura: FG Nose COG
Lunghezza filo: 80mm (2)/1-0 USP
Tipo ago: Lc Blunt Cannula
Misura ago: 19G / 50mm
Confezione: 10 Pz (2x5 Blister)

Definizione del ponte nasale.



360D BARBED COG

Abbiamo sviluppato il 360D COG per avere **più spine di altri Cogs su tutti i lati, bidirezionali** per dare più contatto e un'aderenza molto più forte al tessuto, con un **lifting più resistente**.



Grazie alla nostra visione di ricerca e sviluppo, la progettazione perfetta non riguarda solo il numero di spine, ma punta a raggiungere:

- Il **numero** massimo di **spine**.
- Mantenendo la massima **resistenza alla trazione**.
- Per il massimo **risultato e durata del lifting**.



XLIN 360D INFINITY COG

I barbed sono:

- Più larghi
- Più forti
- Più ampi



ALTRI MARCHI 60D BARBED COG

I barbed sono:

- Più piccoli
- Più deboli
- Più stretti

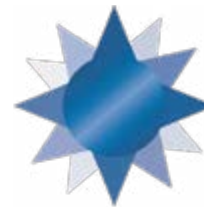

Sezione trasversale di **XLine 360D Cog**



Xline Molded Master COG



Xline 360 Barbed COG

Perchè i fili Xline sono più forti e più duraturi?

Non tutti i barbed COGS sono uguali;

- Otteniamo un Polyfilament Barbed Cog Threads, comprimendo e collegando insieme alcuni monofilamenti.

- Maggiore è il numero di monofilamenti e maggiore è il collegamento tra di essi, maggiore è la forza e la durata che otteniamo.

Barbed Cogs estratti dopo **60 giorni**

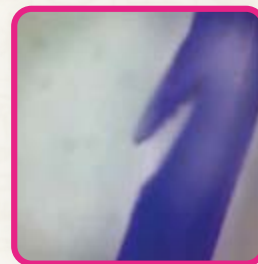

Xline 360D Cog



Altri marchi Cog

360D BARBED COG



Altri COG Design

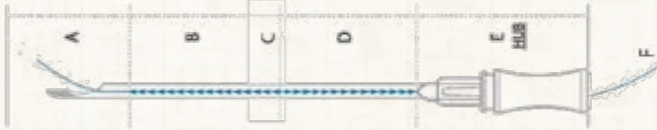

Xline 360D COG

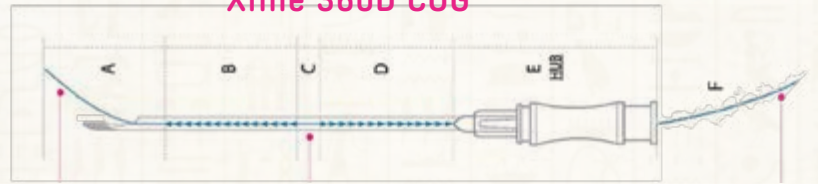

Fissaggio più forte

Meno correzione

Più controllo

L-SHAPE BLUNT CANNULA



Sharp needle type era facile causare danni al tessuto cutaneo interno e ai vasi sanguigni, che portano a lividi e gonfiore con la sua nitidezza.



La **cannula smussata** di vecchio tipo era sicura ma difficile da penetrare nel tessuto.



la nostra **L-SHAPE Cannula** in acciaio medico flessibile di alta qualità: più facile penetrazione, con meno resistenza e sicura con meno danni ai tessuti.



MODELLI PRINCIPALI

PDO 360D 19100

Tipo di sutura: 360D Barbed PDO
Lunghezza filo: 180mm / 1-0 USP
Tipo ago: Lc Blunt Cannula
Misura ago: 19G / 100mm
Confezione: 10 Pz (2x5 Blister)

Lifting del viso, seno e corpo.

PDO 360D 1980

Tipo di sutura: 360D Barbed PDO
Lunghezza filo: 150mm / 1-0 USP
Tipo ago: Lc Blunt Cannula
Misura ago: 19G / 80mm
Confezione: 10 Pz (2x5 Blister)

Per piccole dimensioni, lifting a breve distanza: viso e collo.

PDO 360D 2190

Tipo di sutura: 360D Barbed PDO
Lunghezza filo: 160mm / 0-2 USP
Tipo ago: Lc Blunt Cannula
Misura ago: 21G / 90mm
Confezione: 10 Pz (2x5 Blister)

Per pelli sottili: viso e collo.

PDO 360D 1960

Tipo di sutura: 360D Barbed PDO
Lunghezza filo: 100mm / 0-1 USP
Tipo ago: Lc Blunt Cannula
Misura ago: 19G / 60mm
Confezione: 10 Pz (2x5 Blister)

Lifting sopracciglia e cicatrici da acne.



MOLDED COG

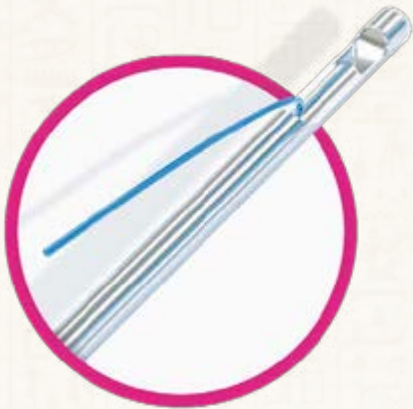

Un COG speciale con dei **coni come frecce** invece delle punte.

Più largo e più forte.

Attaccare molto fortemente nel tessuto sollevato massimizzando la durata più stabile per **18-24 mesi**.

Sebbene il filo modellato sia più forte e durevole, un numero inferiore di punte determina un sollevamento dei tessuti inferiore rispetto al tipo 360D.

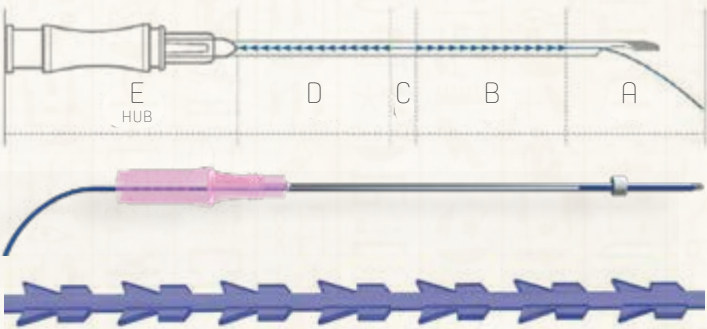

PDO MOLD 18100

Tipo di sutura:	Molded BARB COG
Lunghezza filo:	200mm / 1-0 USP
Tipo ago:	Lc Blunt Cannula
Misura ago:	18G / 100mm
Confezione:	10 Pz (2x5 Blister)

SZ Enforced Mold Cog:

Tutti i tipi di ingranaggi modellati disponibili dipendono da 2 punti di chiusura in ogni innesto, inventando il nostro nuovo ingranaggio per stampi SZ per avere 4 punti di chiusura anziché 2. Dare una fissazione più forte e risultati migliori.

A volte hai bisogno solo di un **leggero lifting**, o hai un paziente più giovane che cerca un leggero miglioramento o prevenzione, per questo il DOUBLE COG SCREW è la tua scelta.

DOUBLE COG SCREW

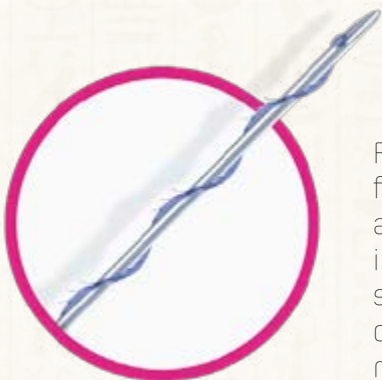

Fili per lifting molto facili da usare con ago 26G da 60 mm, iniettati nello strato sottocutaneo quasi come i fili di vite ma per un'azione di sollevamento.

DOUBLE COG SCREW

Tipo di sutura:	Twisted Barbed Cog
Lunghezza filo:	200mm/ 5-0 USP
Tipo ago:	Sharp Needle
Misura ago:	25G / 60mm
Confezione:	10 Pz (2x5 Blister)



Lifting facciale minimal, guance, nasolabiale, marionetta, mascella.

TECNICHE DI LIFTING CON COG



Sopracciglio COG Lift
19G 60mm



Sopracciglio COG Lift
19G 60mm



Occhi di gatto (Occhi di volpe)
19G 60mm



Occhi di gatto (Occhi di volpe)
19G 60mm



Nasolabiale COG Lift
19G 80mm / DCS 2660



Nasolabiale COG Lift
19G 100mm



Mascella COG Lift
19G 80mm / 19G 100mm
21G 90mm / DCS 2660



Mascella COG Lift
19G 80mm / 19G 100mm
21G 90mm



Viso COG Lift
19G 100mm / 21G 90mm



Mascella COG Definition

19G 80mm / 19G 100mm
21G 90mm / DCS 2660



Mascella COG Definition

19G 80mm / 19G 100mm
21G 90mm / DCS 2660



Doppio mento Lift

19G 80mm / 19G 100mm
21G 90mm

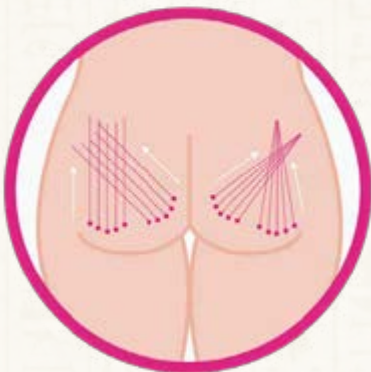

Sedere COG Lift

19G 100mm

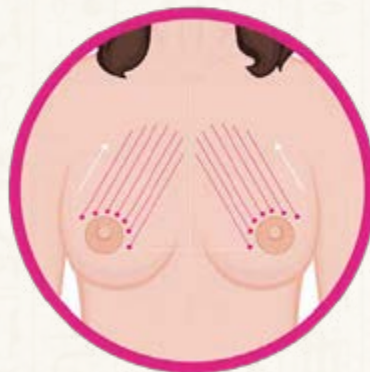

Seno COG Lift

19G 100mm



Smagliature

19G 100mm



Addome COG Lift

19G 100mm



Addome COG Lift

19G 100mm



Ginocchio COG Lift

19G 100mm

360D 2NEEDLE



Filo rinforzato 360D PDO con doppi aghi smussati bidirezionali sviluppati specificamente per aiutarti a trattare tutte le indicazioni di viso e collo con maggiore precisione.

I risultati immediati, lunga durata, forte sollevamento **senza incisione**.

Blunt Needle: Più **Sicurezza**
500mm Thread: Più **Lunghezza**
125mm Needle: Più **Controllo** } Un preciso e più forte lifting

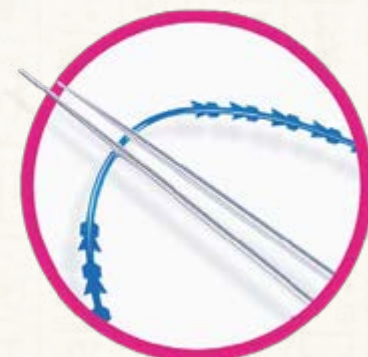

MODELLI PRINCIPALI

PDO 2NEEDLE 500

Tipo di sutura: 360D BARBED COG
Lunghezza filo: 500mm / 1-0 USP
Tipo ago: 2 Blunt Needles
Misura ago: 21G/125mm
Confezione: 1Pz (1x1 Blister)

Lifting sopracciglia, lifting del viso, lifting del collo, definizione della mascella.

2NEEDLE TECHNIQUES



Definizione Mascella

2Needle 300mm
2Needle 500mm



Definizione Mascella

2Needle 300mm
2Needle 500mm



Definizione Mascella

2Needle 300mm
2Needle 500mm



Sopracciglio Lift

2Needle 300mm
2Needle 500mm



Sopracciglio Lift

2Needle 300mm
2Needle 500mm



Sopracciglio Lift

2Needle 500mm



Sopracciglio Lift

2Needle 500mm



Viso Lift

2Needle 300mm
2Needle 500mm



Viso Lift

2Needle 300mm
2Needle 500mm



Viso Lift

2Needle 500mm

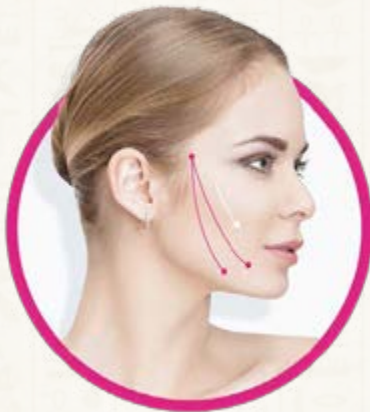

Viso inferiore

2Needle 300mm
2Needle 500mm



Doppio mento

2Needle 300mm
2Needle 500mm

3rd GENERATION P(LA/CL)

Cos'è P(LA/CL)?

Il prodotto ideale supera la debolezza di PLLA e PCL. Con la lunga esperienza clinica, è assicurata un'eccellente sicurezza e distinzione.



P(LA/CL)

Flessibile & Stabile

PLLA

(Poly L-Lactic acid)
Rigido

PCL

(Polycaprolactone)
Troppo morbido, Vulnerabile al calore

Xline P(LA/CL) Fili

- 0-1 USP / Diverse Lunghezze
- 360D Barbed Cog
- Nuova L-Shape Blunt Cannula

Altri P(LA/CL) Fili

- 0-2 USP / Diverse Lunghezze
- Barbed Cog
- Vecchia Blunt Cannula

MONO



SCREW



DOUBLE SCREW



COGGING SCREW PLUS



MOLDED COG



HELICAL COG



HELICAL COG II



MODELLI PRINCIPALI

P(LA/CL) 360D BARBED 80

Tipo di sutura: 360D BARB COG
Lunghezza filo: 15cm (1-0)
Tipo ago: Lc Blunt Cannula
Misura ago: 19G / 80mm
Confezione: 10 Pz (2x5 Blister)

P(LA/CL) 360D BARBED 100

Tipo di sutura: 360D BARB COG
Lunghezza filo: 20cm (1-0)
Tipo ago: Lc Blunt Cannula
Misura ago: 19G / 100mm
Confezione: 10 Pz (2x5 Blister)



3rd GENERATION P(LA/CL)



I nuovi fili Poly-L-Caprolactone di terza generazione. Non solo, ma anche sviluppati tecnicamente con più spine, 360D, filo più forte.

MODELLI PRINCIPALI

P(LA/CL) 2NEEDLE 300

Tipo di sutura: 360D BARBED COG
Lunghezza filo: 300 mm (1-0)
Tipo ago: 2 Blunt Needles
Misura ago: 21G/125mm
Confezione: 1 Pz (1x1 Blister)

PDO QUANDO?

Quando hai bisogno di risultati di lifting più forti
Quando hai bisogno di un budget di prezzo accessibile
Quando è la prima volta o il tuo paziente non è sicuro

Go for Polydioxanone

P(LA/CL) QUANDO?

Quando hai bisogno di risultati di lunga durata
Quando hai bisogno di fili più pregiati
Per trattamenti ripetuti

Go for Poly-L-Caprolactone

Solo con XLINE

Possiamo combinare PDO e P(LA/CL) per ottenere entrambi i vantaggi nella stessa procedura.

LIFTING FORTE

LUNGA DURATA



www.mtcorp.it



PARTNER D'ECCELLENZA

DANEMA® is a brand of MT CORP



ADVANCED SKIN COSMETICS



info@mtcorp.it



new shop online
www.danemashop.it



follow us
[@danemashop](https://www.instagram.com/danemashop)



Xcelens International Sàgl

Info@Xcelens.ch
Www.Xcelens.ch
Via Soldini 22, 6830 Chiasso, Switzerland



Researches & Development by;
Future Experts Ltd., - Egypt
Www.XlineThreads.com
Training at; www.MedClub.app



ISO 13485:2016

KTR Europe GmbH - Germany
Mergenthalerallee 77, Eschborn, Hessen, 65760, Germany



KFDA Registered



Material cleared for safety



SFDA Registered